

Coupe 1

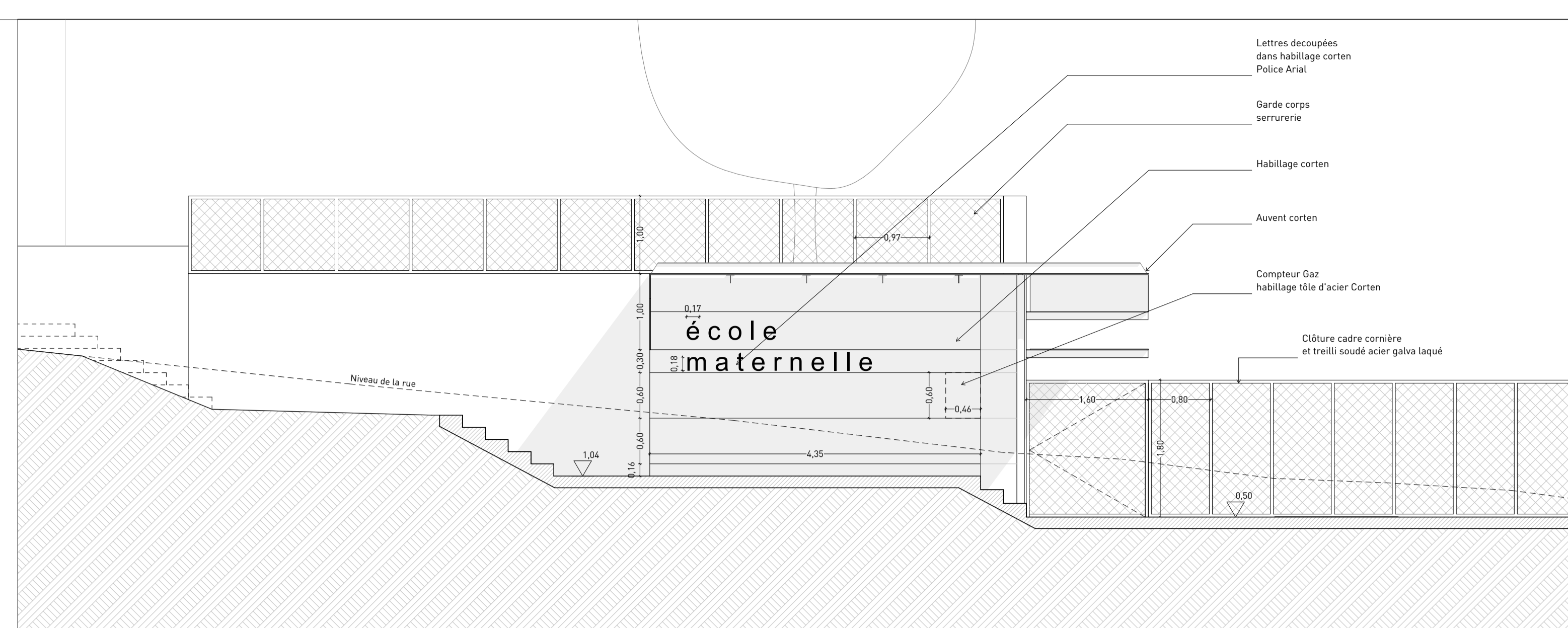

Façade Sud

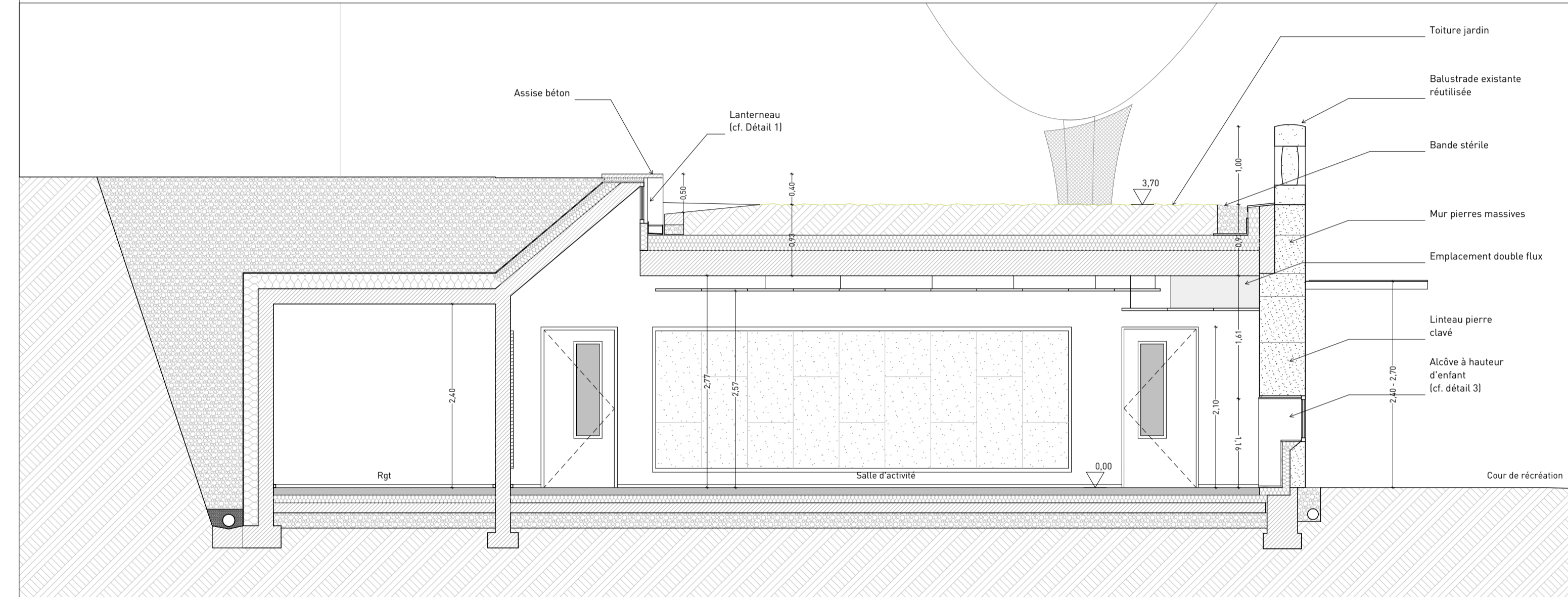

Coupe 2

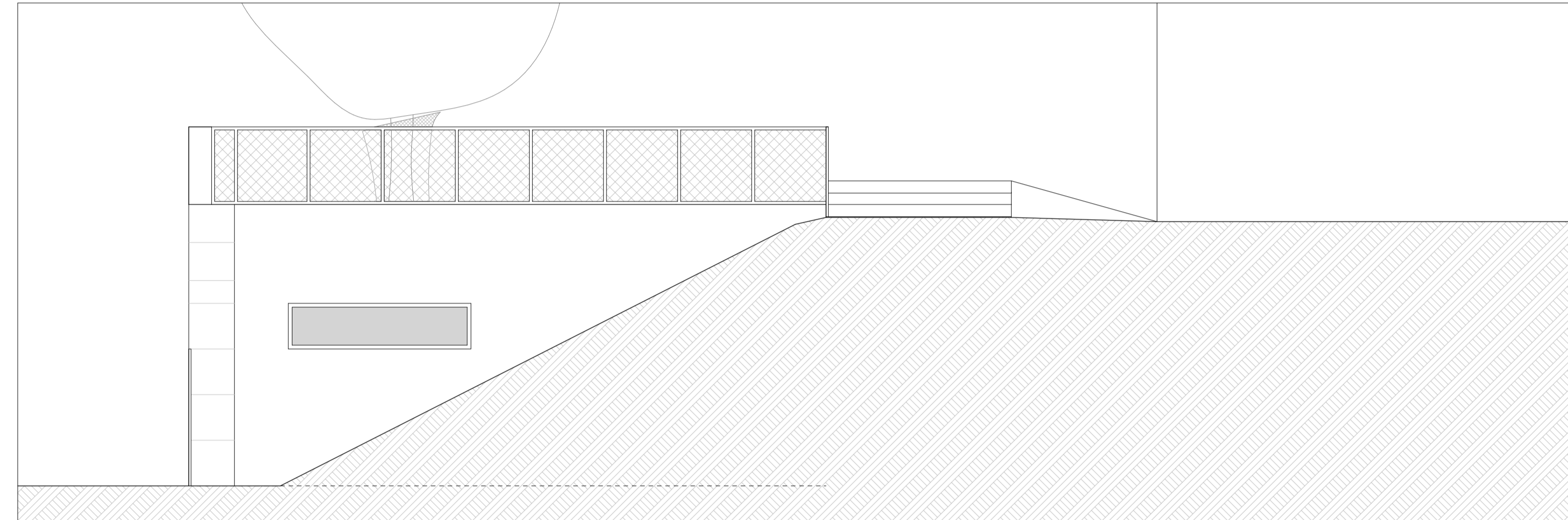

Façade Nord

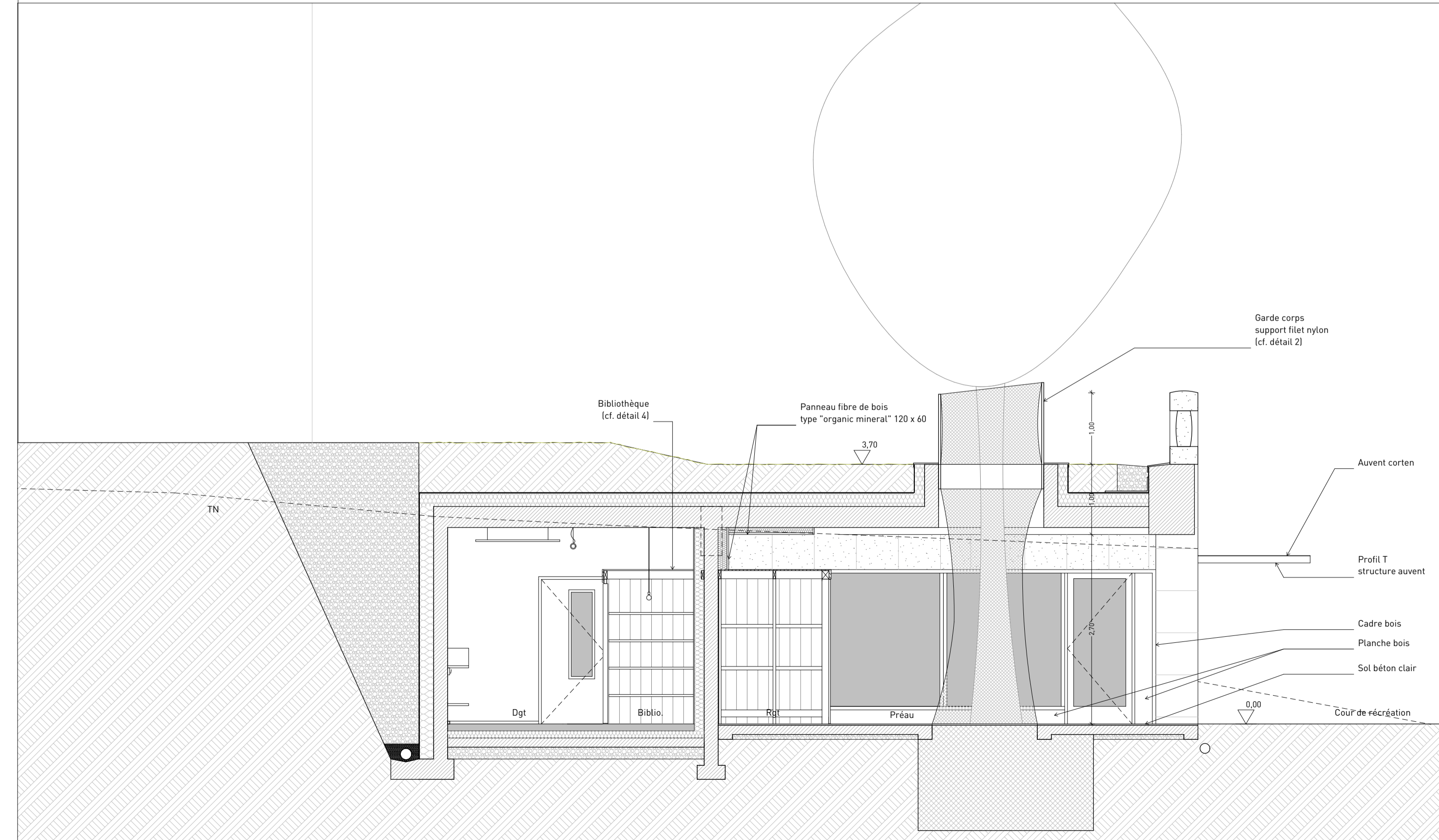

Coupe 3

<p>Maitre de l'Ouvrage Commune d'Agnac</p> <p>Construction d'une école maternelle 24460 Agnac</p>					
<p>Architecte : Bureaux : 3, rue du Commerce 86700 Couhé Tel: 05 49 52 00 30 Fax : 05 49 52 02 73 atelierdutrait@architectes.org Siège social : Le Bourg 16140 St Fraigne</p>	<p>Atelier du trait</p>	<p>Phase DCE</p>	<p>N° de PLAN AR 03</p>	<p>Echelle 1:50</p>	
<p>Bet fluides : La chataignerie - LD Laurent - 24330 St Laurent sur Manoire Tel: 05 53 02 90 44 - fax: 05 53 53 28 19 contact@odetec.fr</p>	<p>Odetec</p>	<p>Coupes transversales, façade Sud et Nord</p>			
<p>B.e.t. Structure : 22 av Georges Pompidou - 24000 Périgueux Tel: 05 53 46 78 29 - fax: 05 53 46 72 14 idbatement24@wanadoo.fr</p>	<p>ID Bâtiment</p>				
<p>Economiste : Bois Rond - 16120 Angeac Tel: 06 86 17 70 49 philippe@pastiereco.fr</p>	<p>Pastier &amp; Co</p>				
<p>Paysage : 8 rue de Loiseau - 23330 Saint Emilion Tel: 05 57 46 32 97 - fax : contact@remisalles.com</p>	<p>A+R paysagistes</p>	<p>Date</p>	<p>23/03/2018</p>	<p>Indice</p>	<p>Modifications</p>
<p>Les documents, ci après, ne sont pas des plans d'exécution, un tel emploi ne pourra engager la responsabilité de l'architecte</p>					